

Identifikations-Daten

DATUM: **08. JULI 2019**
AUFTRAG-NR: **04072019_2** ZERTIFIKAT: **70050_1.KOPIE**

FOTO:

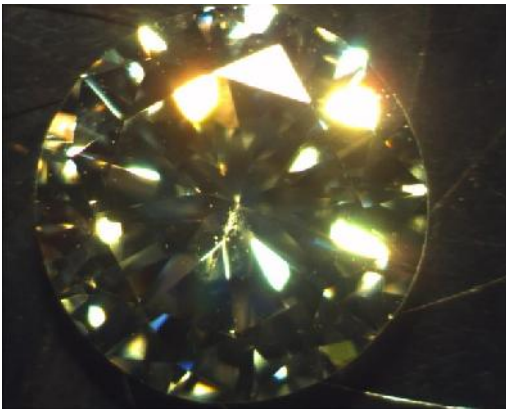

Diamantlabor Springe
Hinter dem Graben 7
31832 Springe
Telefon +495041-75701

Diamantlabor Springe
Diamantzertifikat & Report

Zertifikat
nach den Richtlinien des
International Diamond
Councill (IDC)

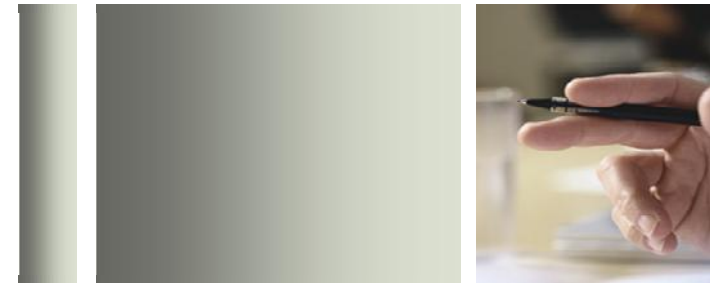

Diamant-Zertifikat

ZERTIFIKAT NR. **70050_1.KOPIE**
 SHAPE:
 Schliff: **Diamant im Brillantschliff, Rund**
 WEIGHT
 Gewicht: **0,72ct.**
 MERASUEMENTS: Max Ø Min Ø Höhe
 Maße: **5,83mm 5,77mm 3,39mm**

PROPORTIONS AND FINISH:

Total depth Percentage:
 Gesamthöhe **58,4%**
 Table Diamater Percentage:
 Tafelgröße **66%**
 Crown height Percentage:
 Oberteilhöhe **11%**
 Pavillion depth Percentage:
 Unterteilhöhe **43%**

CULET SIZE:
 Kalette: **Punktartig**

GIRDLE TICKNES:
 Rundistärke: **Mittel**

FINISH:
 Politur: **Sehr Gut**
 Symmetrie: **Gut**

CLARETY GRADE:
 Reinheit: **SI2; Kleine Einschlüsse**

COLOR GRADE:
 Farbe: **Weiß; (H)**

FLURESCENCE:
 Fluoreszenzgrad: **Mittel**

BEMERKUNGEN:

Wellige und geriebene Rundiste. Drei Naturals (N) auf der Rundiste.

ZEICHNUNG:

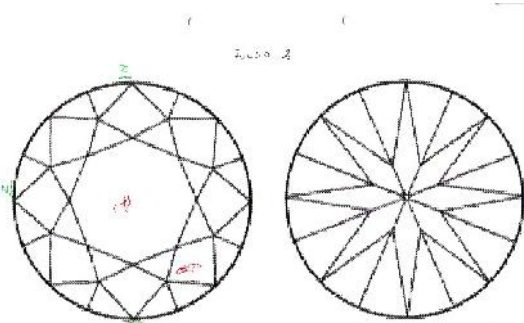

31832 Springe 06. Dezember 2019
 Diamantgutachter

BESCHREIBUNG:

Red Symbole bezeichnen Innere Merkmale, **grüne** bezeichnen äußere. Die Symbole zeigen Art und Lage der Merkmale, nicht notwendigerweise deren Größe.
Red Symbols denote internal characteristics; **green** external, Symbols indicate nature and position of characteristics, not necessarily their size.

IDC Richtlinien

Die Graduierung erfolgte nach den Richtlinien des International Diamond Council (IDC) für die Graduierung geschliffener und ungeschliffener Diamanten.

The grading is based on the rules of the International Diamond Council (IDC) for grading polished diamonds.

CLARETY GRADE: Reinheit: (magnification 10X)		COLOR GRADE: Farbe:	
LR	X	Hochfeines Weiß+	D
VVS1		Hochfeines Weiß	E
VVS2		Feines Weiß+	F
VS1		Feines Weiß	G
VS2		Weiß	H X
S11		Leicht getöntes Weiß+	I
S12		Leicht getöntes Weiß	J
P1		Getöntes Weiß+	K
P2		Getöntes Weiß	L
P3		Getönt 1	M
		Getönt 2	
		Getönt 3	
		Getönt 4	Z
PROPORTIONS: Proportion:		FINISH: Finish:	
		Politur	Symmetrie
Exellent			
Sehr Gut	X	X	
Gut			X
Mittel			
Gering			

+495041/757019